Lamotrigine

製定日期：102年9月11日
修定日期：109年7月1日(第4版)

一. 此藥有哪些作用?

1. 此藥用於協助控制一些特定類型的癲癇發作。
2. 該藥用於治療雙相障礙。
3. 此藥可能因其他原因而給您服用。

二. 使用此藥必須注意哪些事項?

1. 在您明白該藥物對您的影響之前，應避免駕駛、進行其他需要您提高警覺性的工作或活動。
2. 可能需要數週才能完全見效。
3. 您若需停用此藥物，應該按醫師囑咐緩慢停用，不然可能會有較高的副作用發作風險。
4. 按照醫師跟您說的進行血液檢驗。請告知醫師。
5. 如同其他可能用於治療癲癇發作的藥物，此藥物可能有輕微增加自殺想法或行為的風險。若出現任何新癥狀或惡化徵候，如抑鬱、感到緊張、坐臥不寧或脾氣暴躁；恐慌症發作；或情緒或行為出現其他變化，請立即致電聯絡醫師。
6. 用於兒童時須小心。 請與醫師商洽相關事項。

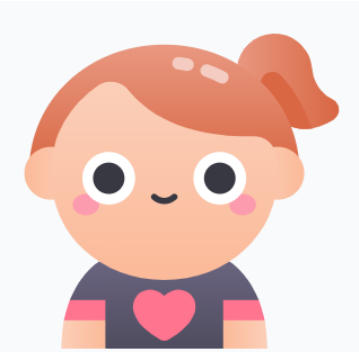

Last Reviewed Date
2020-03-03 UpToDate

T-C-0210-ED-603-04

天成醫療體系 中壢天晟醫院 楊梅天成醫院 關心您

Lamotrigine

製定日期：102年9月11日
修定日期：109年7月1日(第4版)

二. 使用此藥必須注意哪些事項?

7. 避孕藥丸和其他利用荷爾蒙的避孕方法可能會改變此藥在您體內的份量。 在您開始或停用任何利用賀爾蒙的避孕方法前，請洽詢您的醫師。
8. 避孕藥丸和其他利用荷爾蒙的避孕方法可能無法有效防止懷孕。 服用該藥時應再使用其他形式的避孕措施，例如保險套。
9. 若您已懷孕、計畫懷孕或進行母乳餵養，請告知醫師。您需與醫師商討使用此藥可能給您和嬰兒帶來的益處與風險。

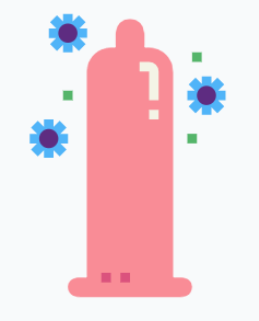

三. 副作用為何？

1. 可能包括：感覺頭暈、想睡、疲倦或虛弱便秘、腹瀉、胃痛、胃部不適、嘔吐或飢餓感降低、顫抖、入睡困難、鼻或咽喉刺激、體重減輕、口乾、背痛。
2. 這些[illegible]能發生的副作用。

Last Reviewed Date
2020-03-03 UpToDate

T-C-0210-ED-603-04

天成醫療體系 中壢天晟醫院 楊梅天成醫院 關心您

Lamotrigine

製定日期：102年9月11日
修定日期：109年7月1日(第4版)

四. 如果我忘記（錯過）一次用藥，該怎麼辦？

1. 儘早把忘記用的藥用了。
2. 如已接近下一次用藥時間，則跳過錯過的那次用藥量，隨後回到正常用藥時間。
3. 切勿一次服用兩倍或額外劑量。

五. 我應該如何儲存此藥？

1. 存放在室溫下，避免陽光直射。儲存在乾燥處。不要儲存在浴室。
2. 將所有藥物放在一個安全位置。將所有藥物放在兒童和寵物都無法觸及的地方。

Last Reviewed Date
2020-03-03 UpToDate

T-C-0210-ED-603-04

天成醫療體系 中壢天晟醫院 楊梅天成醫院 關心您